

JA鳥取中央 JA終活ローン



鳥取県中部地震により、お墓が倒壊・損傷されたみなさまへ

お墓を修復される資金として

JA終活ローン金利の引下げを行ないます。

変動金利 2.0% (保証料込)

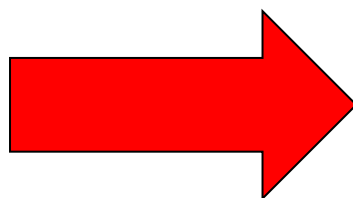
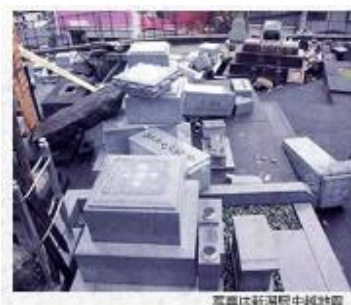

- ①墓地・墓石の修復代金
- ②ご融資金額は、10万円以上500万円以内
(所要資金の範囲内)
(審査の結果によっては、ご希望にそえない場合があります。)
- ③ご融資期間は、15年(180カ月)以内。
- ④被災箇所の写真が必要となります。
- ⑤受付期間 平成30年10月31日まで

 JA鳥取中央

(平成29年9月1日現在)

詳しくはお近くのJA窓口までお問合せください

河北支所 TEL: 26-0541

関金支所 TEL: 45-3112

大栄支所 TEL: 49-1159

倉吉支所 TEL: 23-3090

東郷支所 TEL: 32-2114

東伯支所 TEL: 53-1615

大鴨支所 TEL: 28-0841

羽合支所 TEL: 35-3009

赤碕支所 TEL: 55-1021

久米支所 TEL: 28-0641

泊支所 TEL: 34-2511

融資課 TEL: 23-3052

三朝支所 TEL: 43-0914

北条支所 TEL: 36-5346

JA終活ローン商品概要

(平成29年9月1日現在)

山陰信販保証型	
ご利用いただける方	<p>平成28年度鳥取県中部地震による被害により墓地墓石等が、倒壊・損傷された方で、以下の条件を満たす方</p> <ul style="list-style-type: none">●お借入時の年齢が満20歳以上で最終償還時の年齢が満76歳未満の方。●本人に安定継続した収入のある方。●信用情報に不安のない方●当JAの地区内に在住または勤務の方。●保証機関の保証が受けられる方。
お使いみち	<ul style="list-style-type: none">●墓地・墓石の修復費用
ご融資金額	●10万円以上500万円以内(1万円単位)
ご契約期間	●15年以内(1ヶ月単位)
ご融資利率	<ul style="list-style-type: none">●変動金利とします。 <p>お借入後の利率は、4月1日および10月1日の基準金利(パーソナルプライムレート)により、年2回見直しを行い、6月・12月の約定返済日の翌日より適用利率の変更を致します。</p>
ご返済方法	●お借入利率には保証料が含まれています。
担保・保証	<ul style="list-style-type: none">●元利均等返済(ボーナス併用50%以内)とし、初回返済日は実行日の翌月の応当日以前とします。●山陰信販株式会社の保証をご利用いただきますので、原則として担保・保証人は不要です。 <p>ただし、保証会社が必要と認めた場合には連帯保証人を徴求致します。 担保は徴求いたしません。</p>
手数料	●融資取扱いに関する事務手数料はいただきません。
申込時にご用意いただくもの	<ul style="list-style-type: none">●運転免許証等本人確認書類●資金使途確認書類(見積書等)●被災箇所の写真●印鑑●所得証明書(申込金額300万円以上の場合)
その他	<ul style="list-style-type: none">●お申し込みに際しましては、当JAおよび山陰信販株式会社において所定の審査をさせていただきます。 <p>審査の結果によっては、ご希望に沿いかねる場合もございますので、あらかじめご了承ください。</p> <ul style="list-style-type: none">●ご返済の試算については、当JAの窓口までお問い合わせください。